MAPA DO CELÓW PROJEKTOWYCH

powstała na bazie mapy zasadniczej
arkusz – 7.130.26.25.3, 7.130.26.24.3,
7.130.26.04.2, 7.130.26.04.1,
7.130.26.24.3, 7.130.26.24.1

skala 1:1000
poziom odniesienia EVRF2007
województwo: podkarpackie
powiat: kolbuszowski
gmina: 180604 2 Niwiska
obiekt: 0003– Kosowy, 0009– Hucina
działki nr: 1540, 9

Mapa aktualna na dzień: 10.06.2022r.

Nie wyklucza się istnienia w terenie innych nie wykazanych na mapie urządzeń podziemnych, które nie były zgłoszone do inwentaryzacji lub o których brak jest informacji w instytucjach branżowych.
Granice w/w działek wykazano zgodnie ze stanem ewidencyjnym.
Identyfikator zgłoszenia: GK.P.6642.1.94.2022

Wykonał:

GEODETA
Inż. Daria Lonczak

USŁUGI GEODEZYJNE I PROJEKTOWE
Daria Lonczak
Izbiska 31A, 39-308 Wadowice Górne
tel. 14 639 90 13, kom. 667 329 321
NIP: 8171984473 REGON: 367668156

KIEROWNIK ROBÓT
mgr inż. Jan Bundyra
Geodeta Uprawniony
Świadectwo GGK nr 15855

Poświadczam, że niniejszy dokument został opracowany w wyniku prac geodezyjnych i kartograficznych, których rezultaty zawiera operat techniczny pozytywnie zweryfikowany. Jednocześnie informuję, że jestem świadomy odpowiedzialności karnej za złożenie fałszywego oświadczenia.	
Identyfikator zgłoszonej pracy geodezyjnej	GK.P.6642.1.94.2022
Organ służby geodezyjnej, który otrzymał zgłoszenie	STAROSTA KOLBUSZOWSKI
Wykonawca prac geodezyjnych	Usługi Geodezyjne i Projektowe Daria Lonczak
Nr oraz data sporządzenia dokumentu zawierającego wynik pozytywnej weryfikacji	OPW P.1.6.3.2022.1256 z dnia 28.07.2022r.
Imię i nazwisko oraz nr uprawnień zawodowych kierownika prac	Jan Bundyra nr uprawnień: 15855

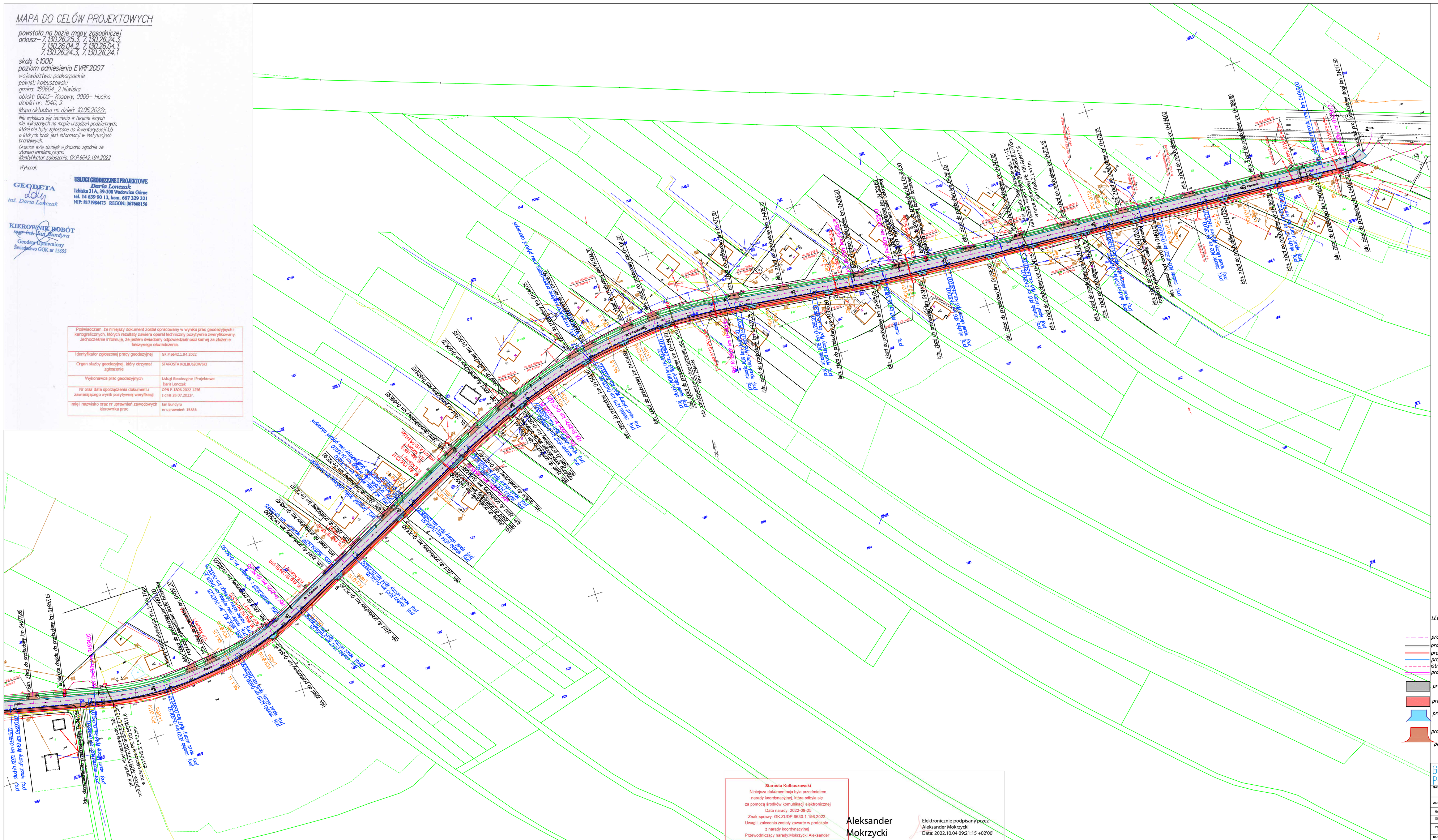

LEGENDA

- proj oś jezdni
- proj krawężnik 15 x 30 na ławie z oporem z betonu klasy C16/20
- proj obrzeże 8 x 30 na ławie z oporem z betonu klasy C12/15
- proj ściek korytkowy na ławie z oporem z betonu klasy C12/15
- istniejący pas drogowy
- proj ściana oporowa L 130/99
- proj przebudowa jezdni o nawierzchni z B.A
- proj budowa chodnika o nawierzchni z kostki betonowej
- proj przebudowa zjazdu ind. o nawierzchni z kostki
- proj przebudowa zjazdu ind. o nawierzchni wg wykazu zjazdów

potwierdzam zgodność z oryginałem mapy do celów projektowych identyfikator GK.6642.1.94.2022 z dnia 28.07.2022r.

Starosta Kolbuszowski
Niniejsza dokumentacja była przedmiotem narady koordynacyjnej, która odbyła się za pomocą środków komunikacji elektronicznej
Data narady: 2022-08-25
Znak sprawy: GK.ZUDP.6630.1.156.2022
Uwagi i zalecenia zostały zawarte w protokole z narady koordynacyjnej
Przewodniczący narady:Mokrzycki Aleksander

Aleksander Mokrzycki

Elektronicznie podpisany przez Aleksander Mokrzycki
Data: 2022.10.04 09:21:15 +02'00'

GEOPROJEKTY

Usługi Geodezyjne i Projektowe
Daria Lonczak Izbiska 31 A
tel. 14 639 90 13 email: daria@geoprojekty.pl
GSM 667 329 321

NAZWA INWESTYCJI	"Przebudowa drogi gminnej publicznej nr 104154R Przyłęk - Staszówka -Owsianka w m. Kosowy"		
ADRES	Kosowy ul.Ks. J.Popieluszki i Hucina ul. Pogodna		
NAZWA RYSUNKU	Plan Zagospodarowania Terenu		SKALA 1:1000
OPRACOWAŁ	Daria Lonczak		
PROJEKTANT DROGOWA	Mgr inż. Katarzyna SERAFIN (wpisana w Kartę Zag. Ogrodnicz. w spec. inż. drogowej, nr PDK/0208/POZD/16)		DATA 19.04.2022r
RODZAJ INWESTYCJI PRZEBUDOWA	ZAKŁ. DOKUMENTACJA PROJEKTOWA	BRANŻA DROGOWA	NR RYS. 2.1