

COKÓŁ	poz.	C1
STAL		AIII,A0
BETON		B25
SKALA		1:20

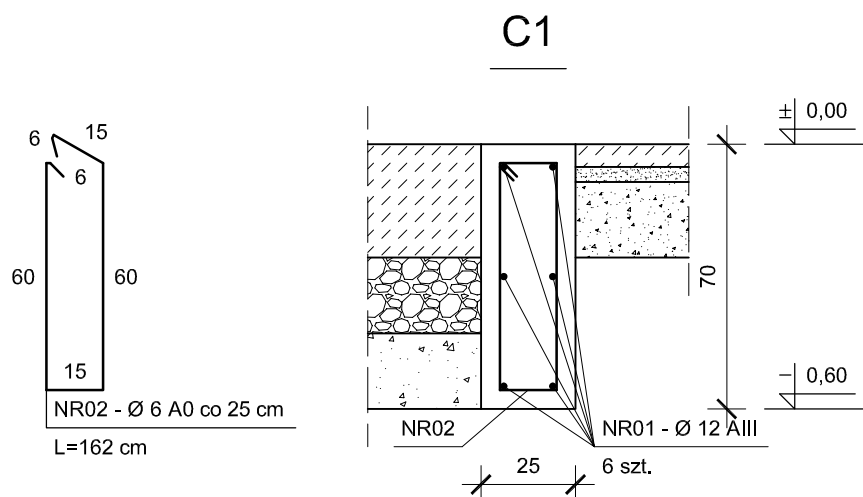

PRAWA AUTORSKIE ZASTRZEŻONE
DOKONYWANIE ZMIAN, POPRAWEK, SKREŚLEŃ ITP.
ORAZ KOPIOWANIE I ROZPOWSZECZNIANIE BEZ ZGODY
PRACOWNI PROJEKTOWEJ JEST NIEDOZWOLONE

JEDNOSTKA PROJEKTOWA:	Pracownia Projektowa mgr inż. Danuta Pazdro ul. Żeromskiego 19 39-300 Mielec		
INWESTOR:	Gmina Niwiska 36-147 Niwiska 430		
NAZWA INWESTYCJI:	Budowa budynku z wiatami i pomieszczeniami magazynowymi		BRANŻA: Konstrukcyjna
ADRES INWESTYCJI:	Niwiska, działki nr ewid.: 541/5, 542/6 Obręb 7 Niwiska, jednostka ewidencyjna: 180604 2 Niwiska		SKALA: 1:20
PRZEDMIOT RYSUNKU:	Konstrukcja cokoła C1		NR RYSUNKU:
OPRACOWANIE: Witold Zych	UPR. NR:	DATA: wrzesień 2022 rok	PODPIS:
PROJEKTANT: mgr inż. Danuta Pazdro EUR ING Uprawnienia budowlane do projektowania i kierowania robotami budowlanymi bez ograniczeń w specjalności konstrukcyjno-budowlanej i w ograniczonym zakresie w specjalności architektonicznej	UPR. NR: B-48/89 K-146/01 A-147/01	DATA: wrzesień 2022 rok	PODPIS:
SPRAWDZAJĄCY: mgr inż. Barbara Gumienna Uprawnienia budowlane do projektowania i kierowania robotami budowlanymi bez ograniczeń w specjalności konstrukcyjno-budowlanej	UPR. NR: PDK/0019/ PWOK/21	DATA: wrzesień 2022 rok	PODPIS: